

これからの指導者が身につけたい分析能力

スポーツパフォーマンス測定スペシャリスト養成アカデミー

始動!



スポーツ科学をトレーニングや試合に活かすためには、スポーツ科学を勉強して知っているというだけでなく、現場で最新の科学的機器を操作し、得られたデータを分析して具体的な方向性を指し示す能力を持った人材が求められています。

こうしたスポーツ科学はまた、スポーツの競技力向上だけでなく、健康・体力増進や高齢者の介護予防などに必要な身体運動能力の測定や分析にも応用することが可能です。

ますます高度化するスポーツ科学の最先端とスポーツやフィットネスにおけるトレーニング指導の現場が必要とする事からの両面を理解し、具体的な課題の発見と最善の解決策を探るために、客観的で信頼できるデータや情報を迅速に提供できる人材の養成はわが国のスポーツ界の発展にとって不可欠です。

子どもは、スポーツ界が発展するための人材を育成するために、このアカデミーを創設しました。興味をお持ちの方は、ぜひお気軽にお問い合わせください。



塾長・長谷川 裕
龍谷大学
スポーツサイエンスコース 教授
日本トレーニング指導者協会
(JATI) 理事

スポーツパフォーマンス測定スペシャリストとは

- スポーツパフォーマンスを規定する運動能力要素をフィールドレベルで正確に測定
 - 測定結果からパフォーマンス改善のためのトレーニング課題を引き出すことが可能
- 従来の研究者と指導者の間を補う新たな領域です！

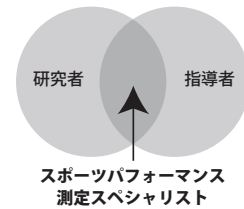

パフォーマンスを構成する様々な運動能力を細かく分析

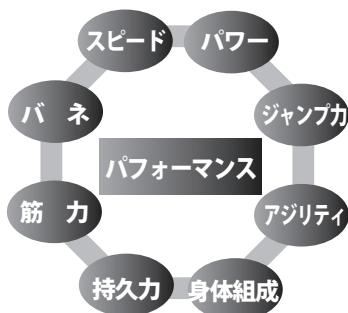

運動能力測定・評価サービス実績

J1、J2サッカークラブ/Vリーグバレーボールチーム/トップリーグ、トップウエストラグビーチーム/大学:サッカー、ラグビー、バスケットボール、バレーボール、野球、アメリカンフットボール、陸上競技(全種目)/高校:野球、サッカー、バレーボール/プロ野球選手(動作分析およびアドバイス)/女子プロゴルファー など多数

養成アカデミーで使用する最新機材の例

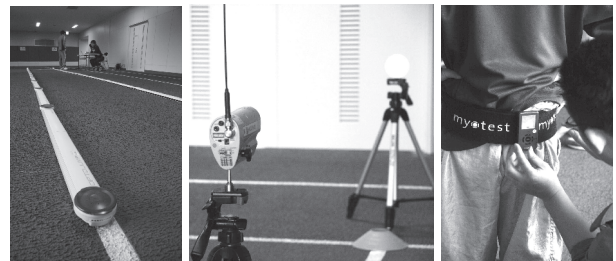

身体組成分析も即座に行い選手にフィードバック

スポーツパフォーマンス測定スペシャリスト 養成アカデミー
第1期開催中！ 今年、さらに複数回開催致します！

お問い合わせ先：株式会社ジャパンスポーツコミッション
Tel:03-3868-0211 (平日10時30分~17時30分)